

BOLETIM DE MONITORAMENTO HIDROMETEOROLÓGICO NA BACIA HIDROGRÁFICA MIRIM SÃO-GONÇALO

BOLETIM Nº 12



ALM UFPEL

Rua Lobo da Costa, 447 - Pelotas - RS
Telefone: (53) 3227-3677
email: alm@ufpel.edu.br
agencialagoamirim.com.br

Apresentação

O Núcleo de Ensino, Pesquisa e Extensão em Hidrometria e Sedimentos para o Manejo de Bacias Hidrográficas (NEPE-HidroSedi) da Universidade Federal de Pelotas (UFPEL), em parceria com a Agência para o Desenvolvimento da Bacia da Lagoa Mirim (ALM), disponibiliza mensalmente um boletim hidrometeorológico que informa dados monitorados dentro da área da bacia hidrográfica Mirim-São Gonçalo. As informações podem contemplar dados de nível d'água, precipitação, temperatura, entre outros. Para maiores informações sobre o programa de monitoramento NEPE-HidroSedi, acesse: www.hidrosedi.com

Coordenador

Prof. Dr. Gilberto Loguercio Collares

Equipe técnica de elaboração

Dr. Guilherme Kruger Bartels

MSc. George Marino Soares Gonçalves

Tec. Reginaldo Galski Bonczynski

Acadêmico Eng. Rafael Ferrari Ulguim Ehlert



Parcerias:



Sumário

01

Dados de Nível da Água

02

Dados de Precipitação

03

Dados de Temperatura do Ar

04

Série de Nível da Água

05

Série de Precipitação

06

Série de Temperatura do Ar

07

Mapa de Localização

01 Nível da água

Período: 01/04/2022
até 30/04/2022

Localidade	Nome da estação	Nível de água (cm)		
		Máx	Méd	Mín
Santa Isabel do Sul – Arroio Grande	HS-FLU-SG-01	92,7	44,4	-3,6
Barragem-Eclusa – Canal são Gonçalo (montante)	HS-FLU-SG-02	104,5	66,6	3,8
Barragem-Eclusa – Canal são Gonçalo (jusante)	HS-FLU-SG-02	81,5	57,8	16,3
Santa Vitória do Palmar	HS-FLU-SV-01	118,6	80,0	40,3
Jaguarão	HS-FLU-JG-01	83,1	60,3	37,7
Arroio do Ouro (nascente)	HS-FLU-AO-02	61,1	10,2	7,3

02 Precipitação

Período: 01/04/2022
até 30/04/2022

Localidade	Nome da estação	Precipitação (mm)		
		Mín	Máx*	Total
Santa Isabel do Sul – Arroio Grande	HS-FLU-SG-01	-	13,8	118,8
Barragem-Eclusa – Canal são Gonçalo (jusantes)	HS-FLU-SG-02	-	26,8	215,2
Jaguarão	HS-FLU-JG-01	-	11,6	101,0
Arroio do Ouro	HS-PLU-AO-01	-	6,0	146,6
Arroio do Ouro	HS-PLU-AO-02	-	6,6	173,8
Arroio do Ouro	HS-PLU-AO-03	-	8,4	149,4

* Precipitação máxima com duração de 1 hora.

03 Temperatura média do Ar

Período: 01/04/2022
até 30/04/2022

Localidade	Nome da estação	Temperatura (°C)		
		Mín	Méd	Máx
Jaguarão	HS-FLU-JG-01	14,8	24,3	38,3
Santa Vitória do Palmar	HS-FLU-SV-01	15,5	22,4	29,8

04 Nível de água

Período: 01/04/2022
até 30/04/2022



Figura 1 - Nível d'água médio (cm) na Estação Santa Vitória do Palmar.

04 Nível de água

Período: 01/04/2022
até 30/04/2022

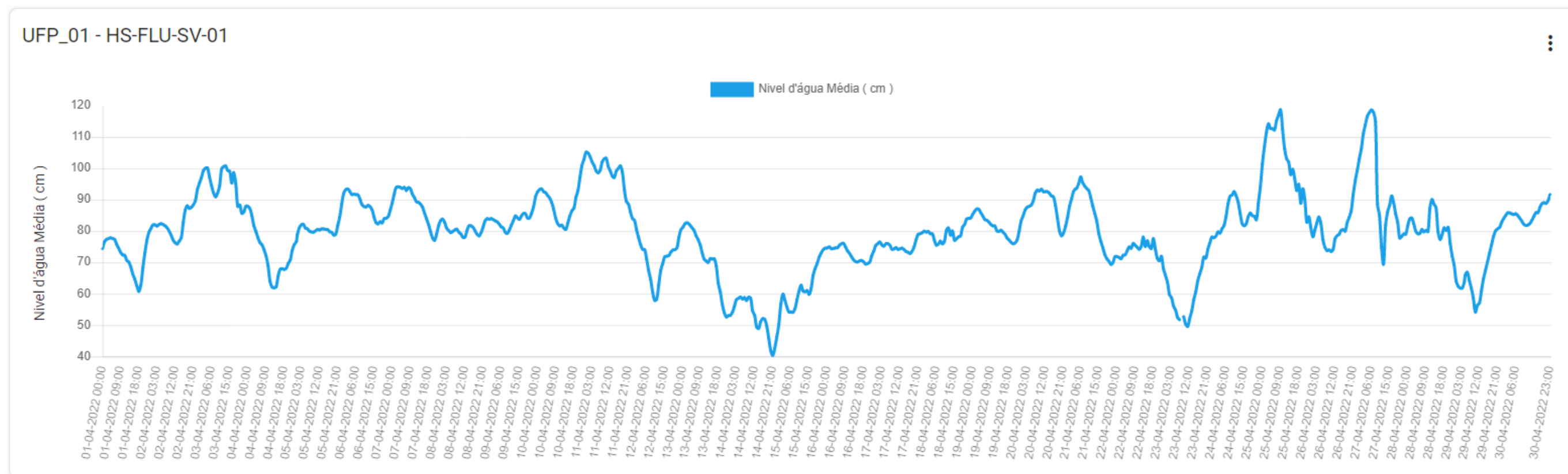

Figura 2 - Nível d'água médio (cm) na Estação Santa Isabel do Sul.

04 Nível de água

Período: 01/04/2022
até 30/04/2022

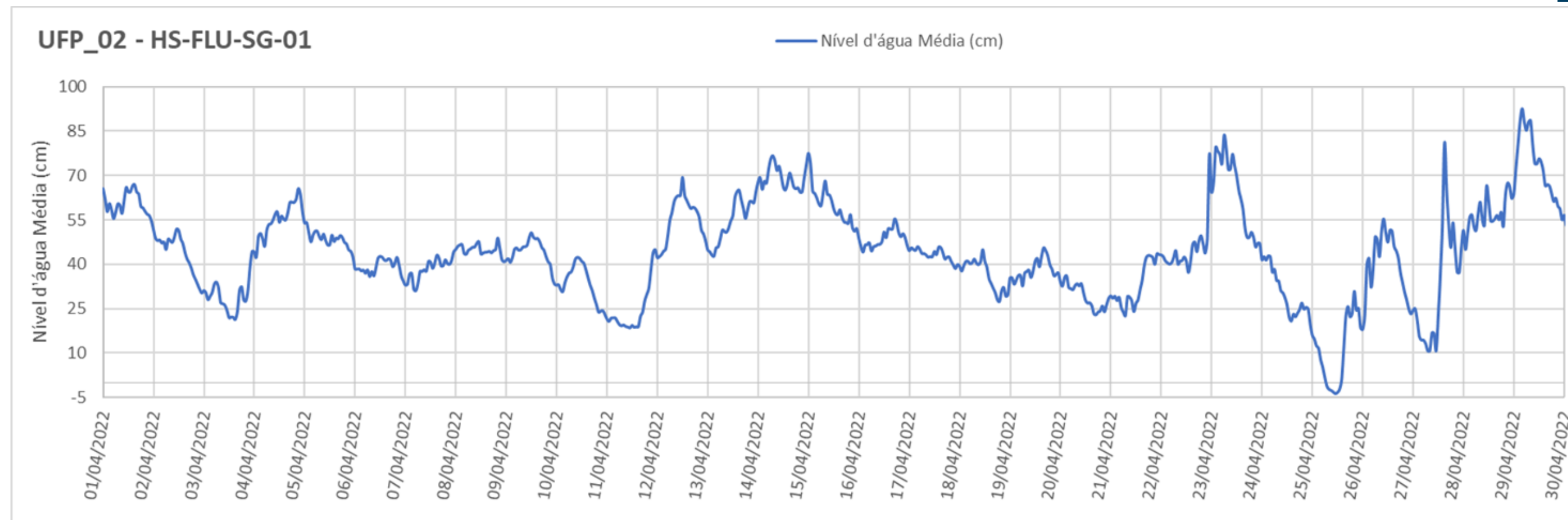

Figura 3 - Nível d'água médio (cm) na Estação Barragem-Eclusa (Montante).

04 Nível de água

Período: 01/04/2022
até 30/04/2022

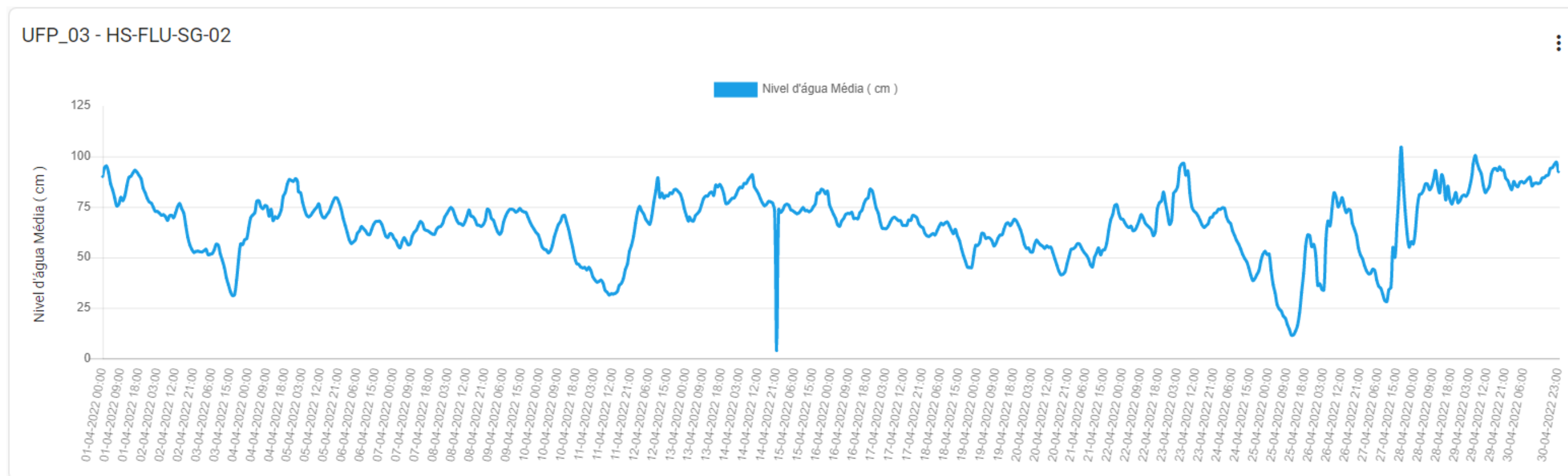

Figura 4 - Nível d'água médio (cm) na Estação Barragem-Eclusa (Justante).

04 Nível de água

Período: 01/04/2022
até 30/04/2022

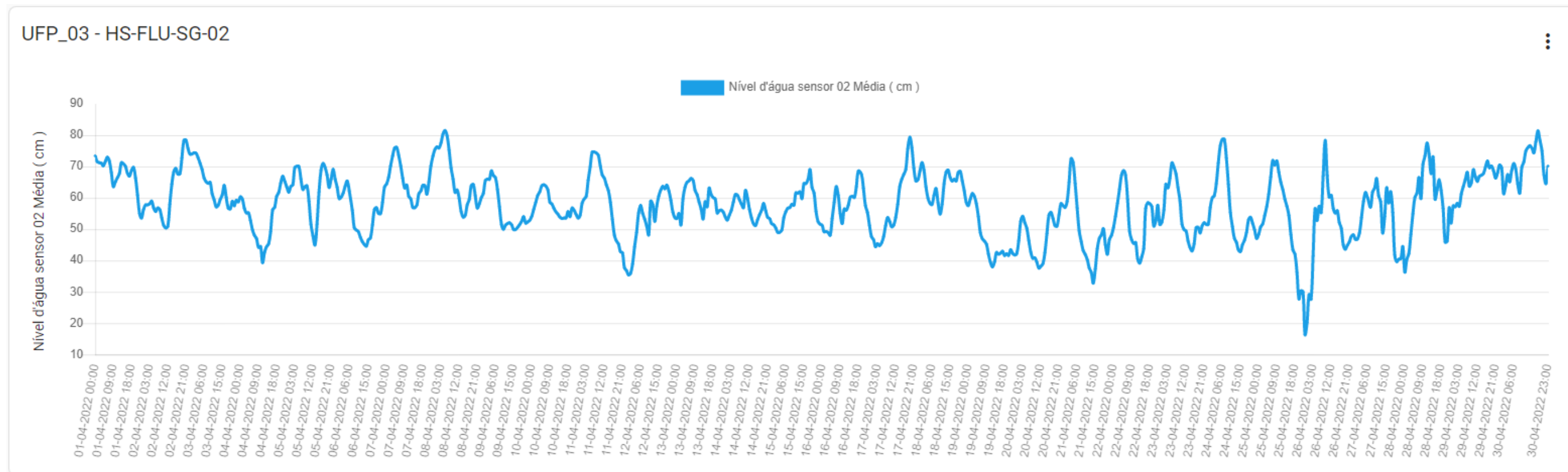

Figura 5 - Nível d'água médio (cm) na Estação Jaguarão.

04 Nível de água

Período: 01/04/2022
até 30/04/2022

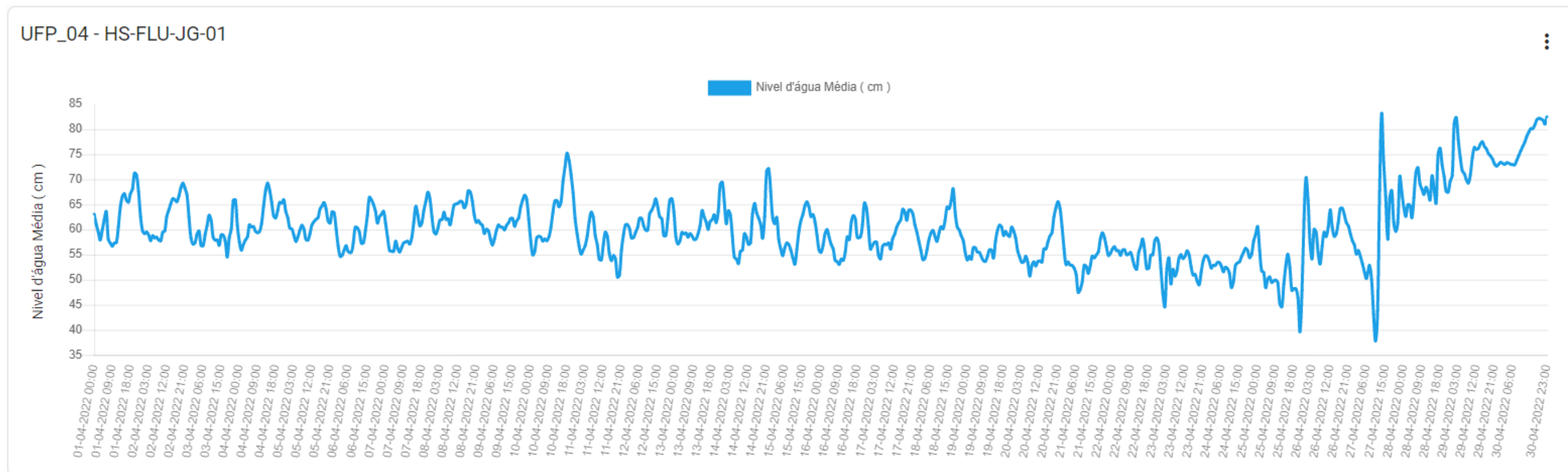

Figura 6 - Nível d'água médio (cm) na Estação o Arroio do Ouro (nascente).

04 Nível de água

Período: 01/04/2022
até 30/04/2022

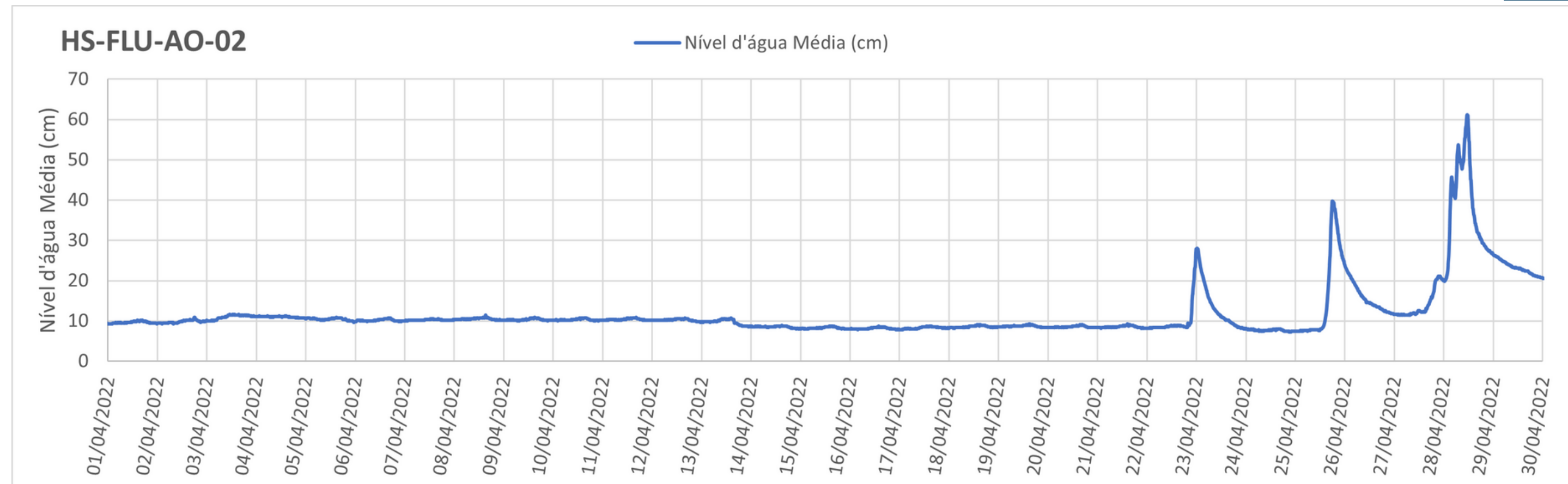

Figura 7 - Nível d'água médio (cm) comparativo nas Estações supracitadas:

Santa Vitória do Palmar (UFP_01 - Azul)

Estação Santa Isabel do Sul (UFP_02 - Verde)

Estação Barragem-Eclusa (montante) (UFP_03 - Amarelo)

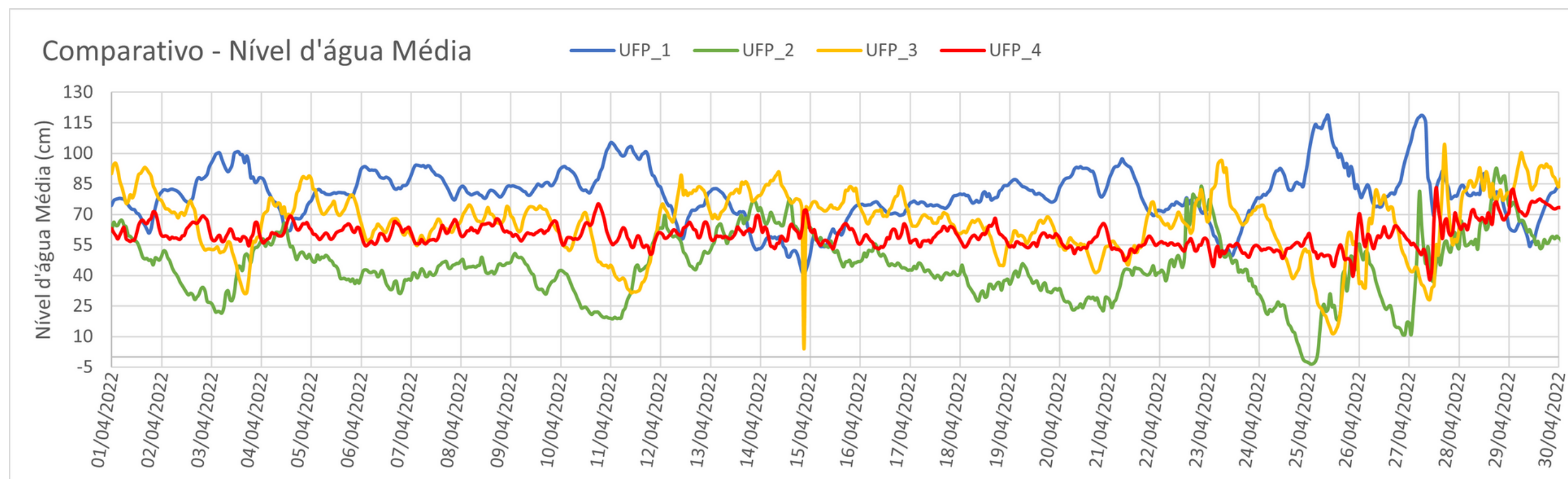
Estação Jaguarão (UFP_04 - Vermelho)

05 Precipitação

Período: 01/04/2022
até 30/04/2022



Figura 8 – Precipitação (mm) na Estação Barragem-Eclusa (montante).

05 Precipitação

Período: 01/04/2022
até 30/04/2022

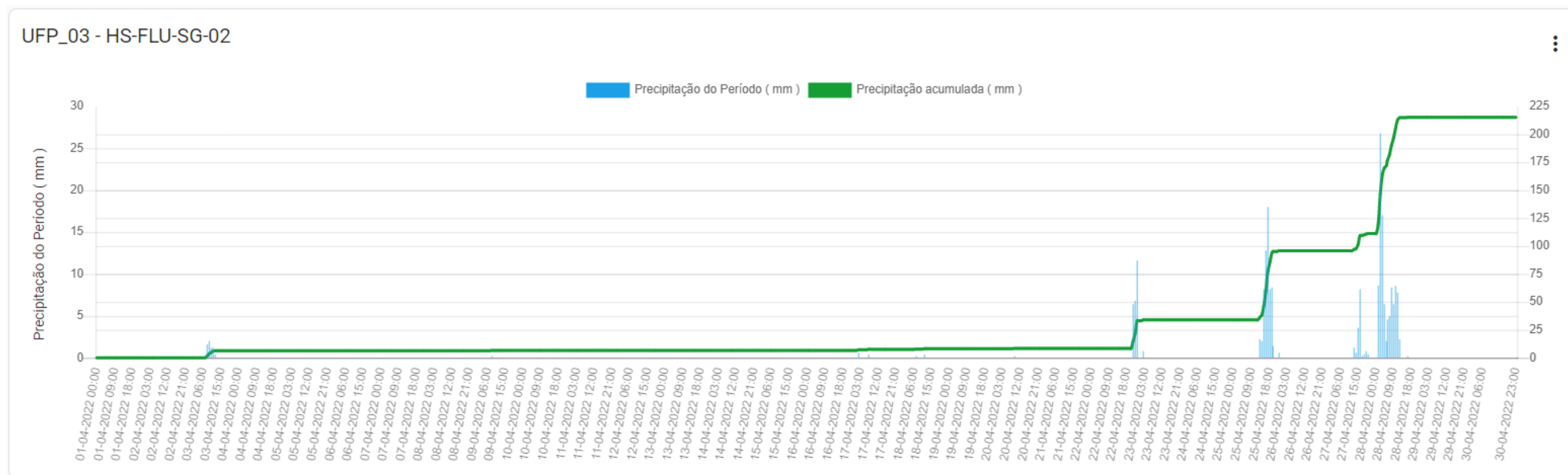

Figura 10 – Precipitação (mm) na Estação Santa Isabel do Sul.

05 Precipitação

Período: 01/04/2022
até 30/04/2022

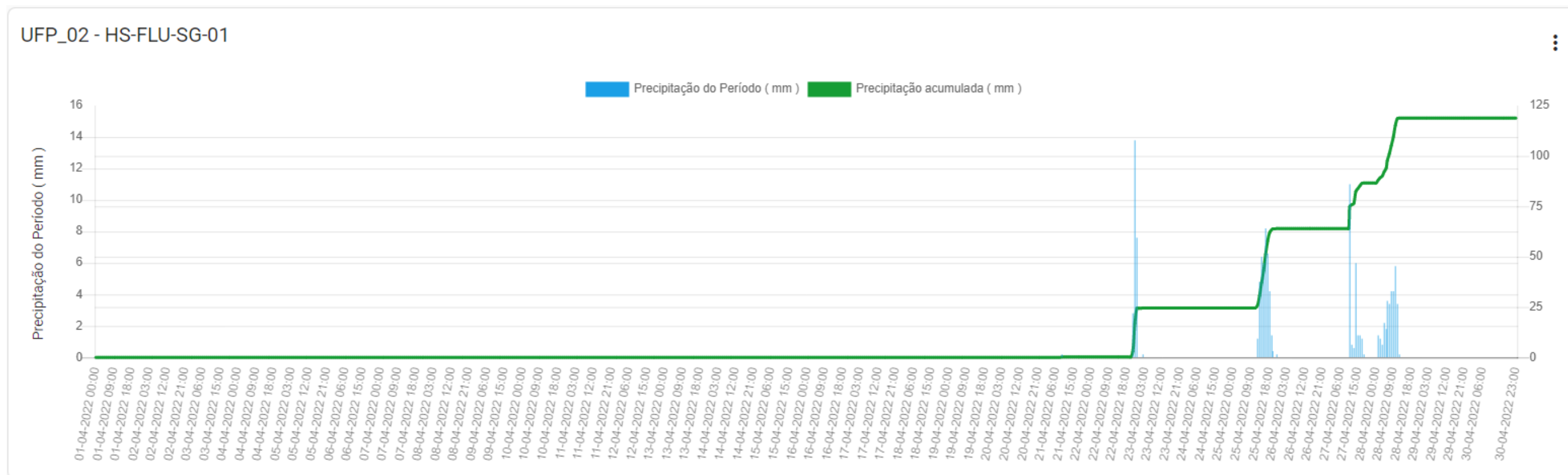

Figura 11 – Precipitação (mm) na Estação Arroio do Ouro.

05 Precipitação

Período: 01/04/2022
até 30/04/2022

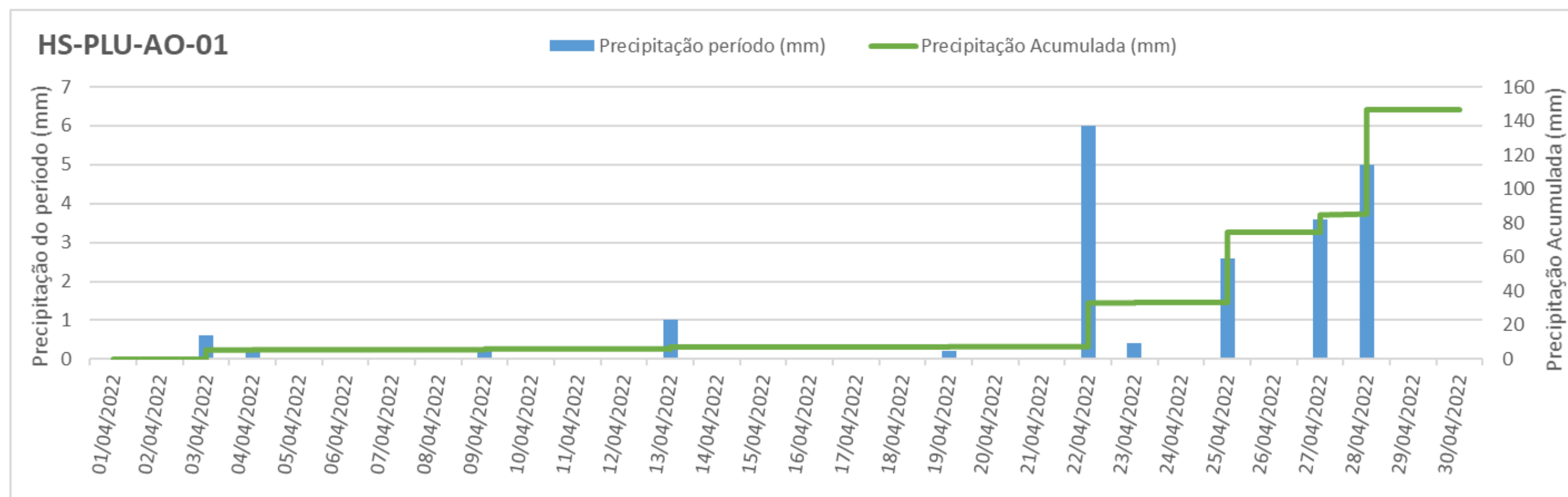

Figura 12 – Precipitação (mm) na Estação Arroio do Ouro.

05 Precipitação

Período: 01/04/2022
até 30/04/2022

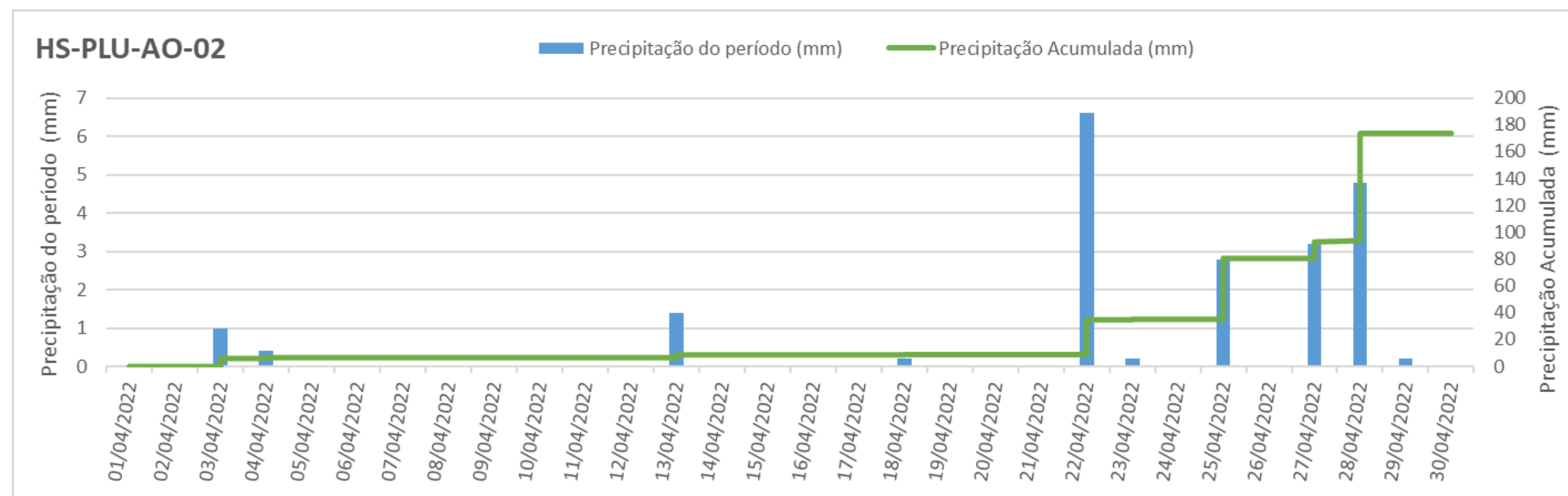

Figura 13 – Precipitação (mm) na Estação Arroio do Ouro.

05 Precipitação

Período: 01/04/2022
até 30/04/2022

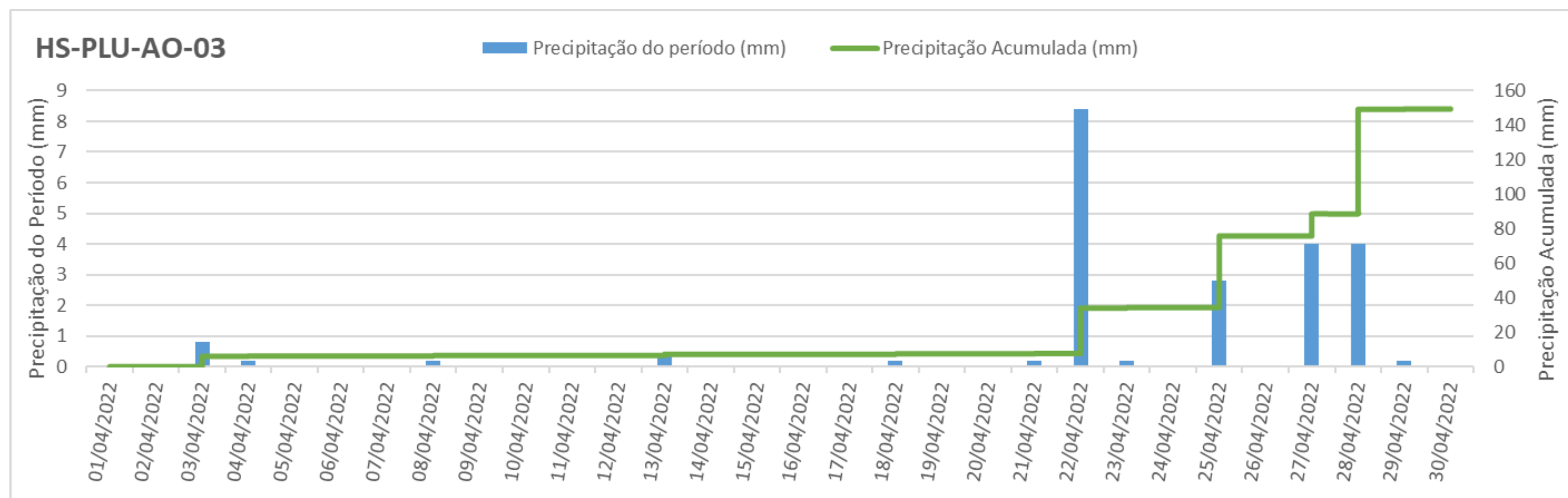

Figura 14 – Precipitação (mm) comparativo nas Estações supracitadas:
Santa Isabel do Sul (UFP_02 - Azul)
Estação Barragem-Eclusa (montante) (UFP_03 -Verde)
Estação Jaguarão (UFP_04 - Amarelo)

06 Temperatura do ar

Período: 01/04/2022
até 30/04/2022

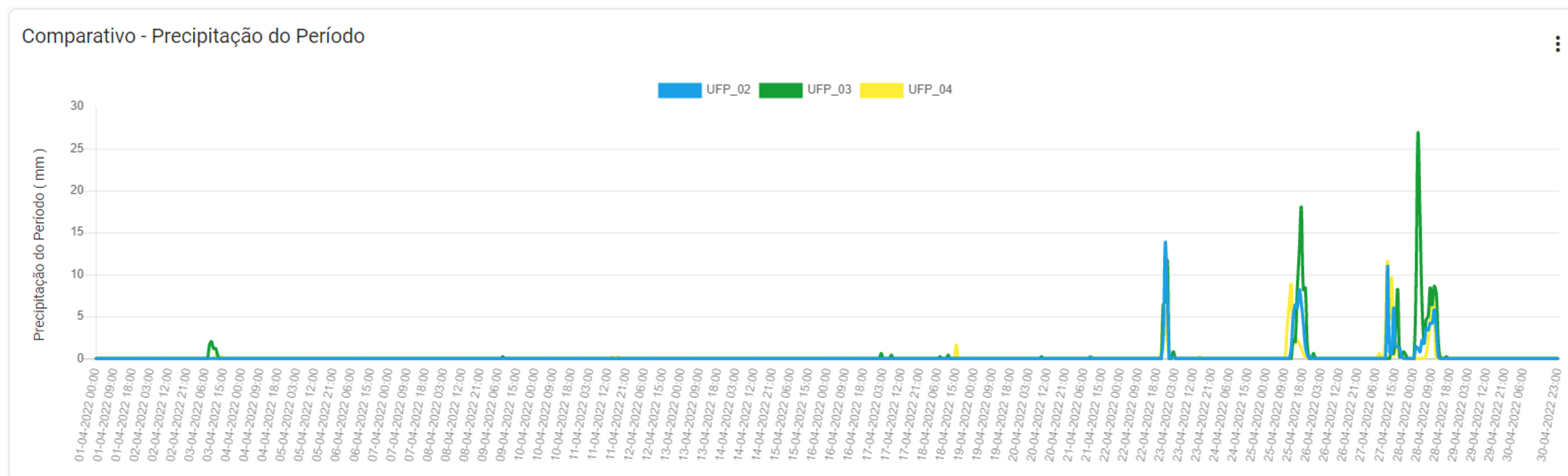

Figura 15 - Temperatura média do ar (°C) na Estação Santa Vitória do Palmar.

06 Temperatura do ar

Período: 01/04/2022
até 30/04/2022

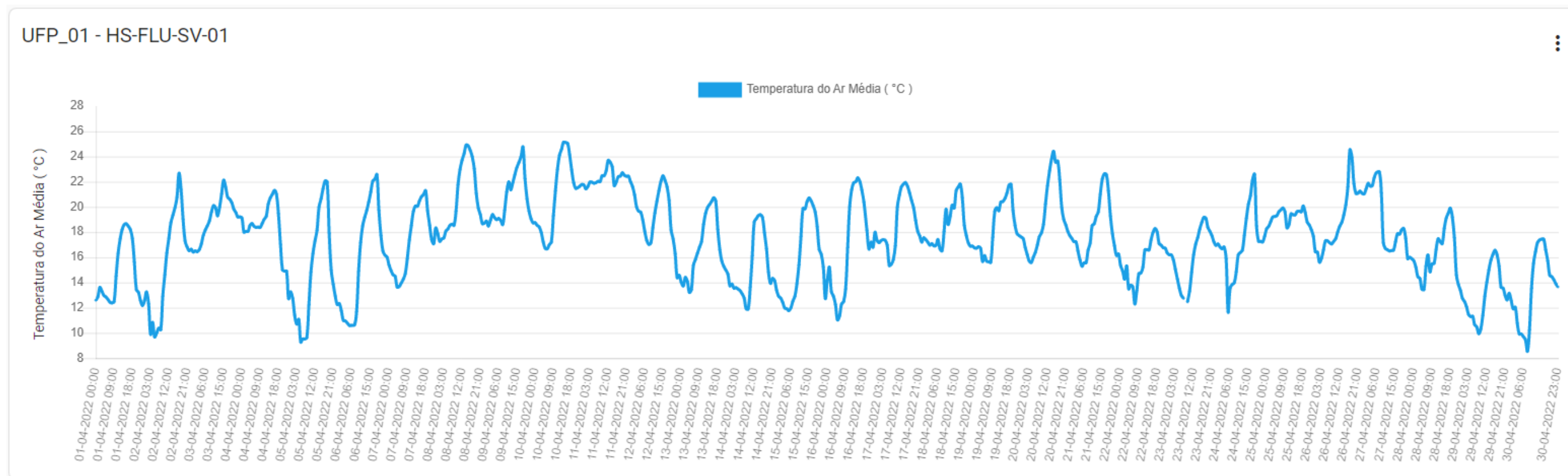

Figura 16 - Temperatura média do ar (°C) na Estação Jaguarão.

06 Temperatura do ar

Período: 01/04/2022
até 30/04/2022

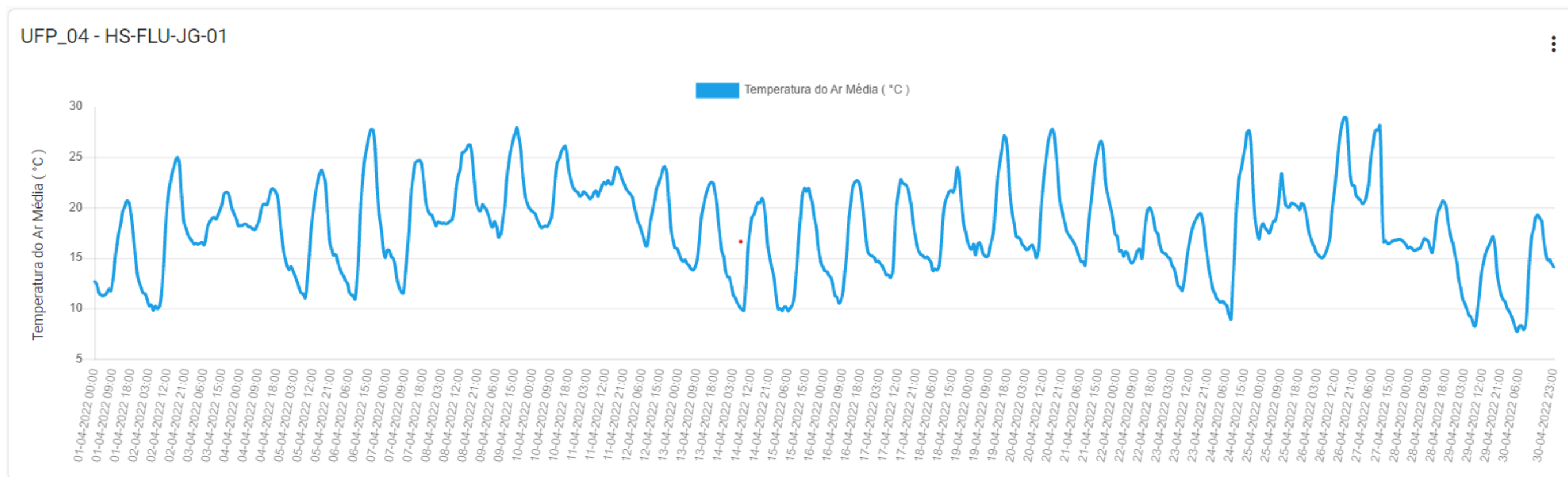

Figura 17 – Temperatura média do Ar (°C) comparativa nas Estações supracitadas:
Santa Vitória do Palmar (UFP_01 - Azul)
Estação Jaguarão (UFP_04 – Verde)

07 Mapas de localização

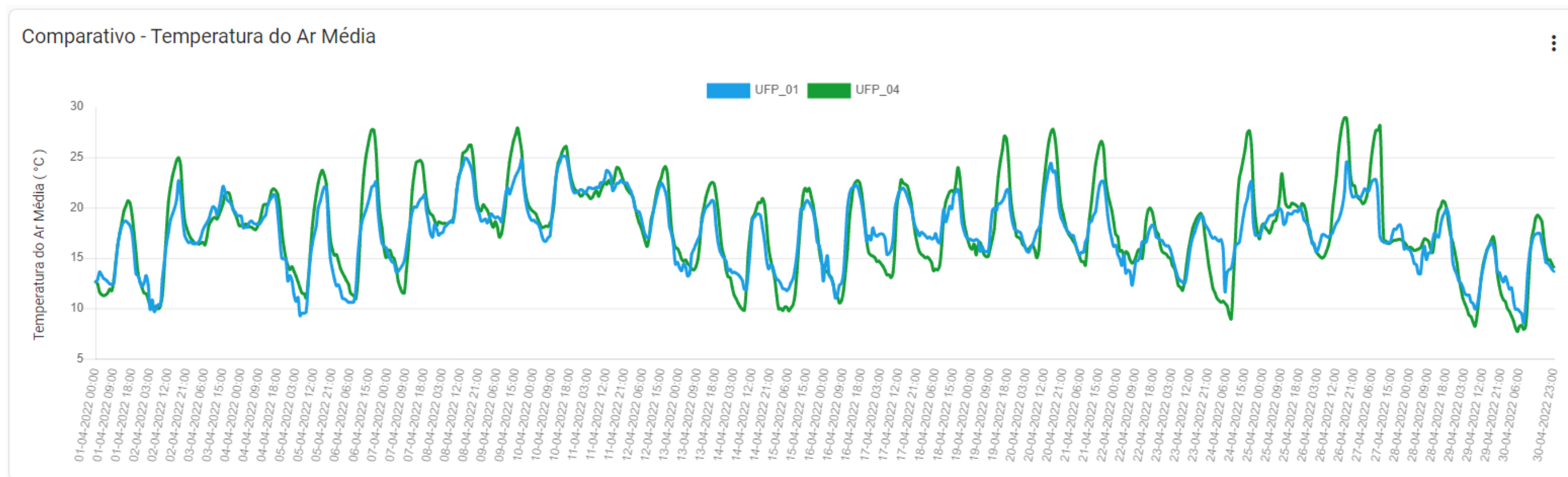
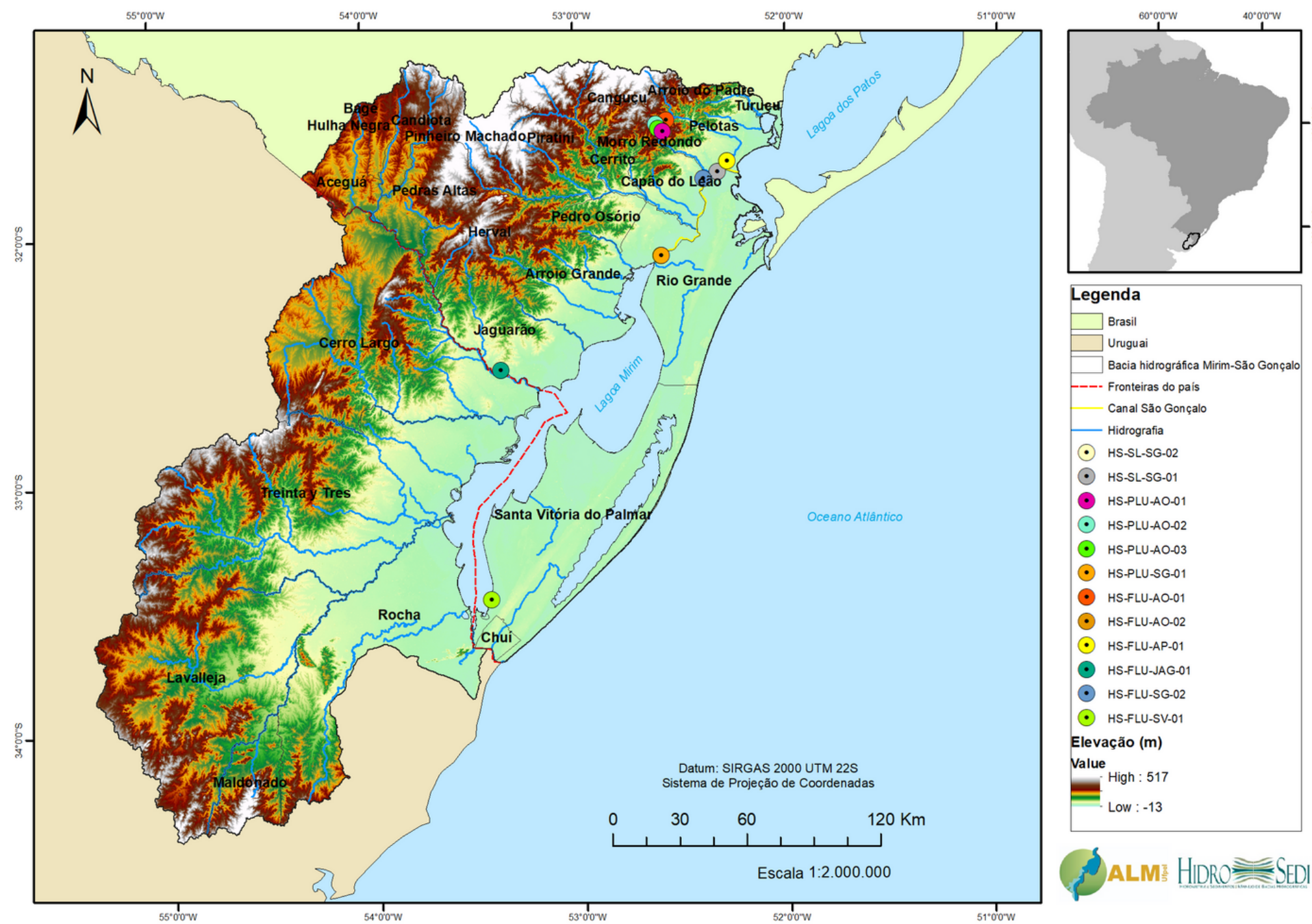

Mapa de localização das estações na bacia hidrográfica Mirim-São Gonçalo.